



**Attività dedicata ai bambini per una
visita gioco del Paese Dipinto**

***Giochiamo
con gli
Animali Dipinti***

Agosto 2021

**Belprato
Paese Dipinto**





Giochiamo con gli Animali Dipinti

Consigliamo di effettuare la visita muniti di matite colorate, gessetti o pennarelli.

Ciao, sono ancora io, il gattino nero senza nome che gioca sulle pareti delle case di Belprato. Quest'anno voglio farti conoscere i miei amici animali che i pittori hanno lasciato sui muri nelle varie edizioni.



Sei pronto/a a giocare? Avrai bisogno di matite colorate o gessetti o pennarelli.

Per giocare al meglio con me, ti consiglio una visita che parte dal parcheggio che incontri venendo da Nozza (zona gialla).



Come primo gioco ti propongo di scoprire qual è fra questi tre animali quello che viene rappresentato di più sui dipinti di Belprato. Colora una casella ogni volta che vedi uno di questi animali rappresentato sui muri delle case (non solo dipinto), e alla fine scoprirai qual è quello maggiormente presente

FARFALLA

GATTO

GUFO

Zona gialla "Fontana Vecchia"

Questa zona del paese è quella in cui mi diverto di più a giocare, cercami sulle pareti!

Qui non ci sono molti altri animali dipinti, ma nel murales della foto l'artista si è divertito a nascondere tanti tutti insieme. Cerca l'immagine sui muri!



Scrivi almeno 4 degli animali che trovi nel dipinto:

Zona Bianca "Le Ere"

In via Ere ci sono tanti animali divertenti e colorati, come in una fattoria. Conosci la famosa canzone? Cerca gli animali dipinti e completa la canzone con gli animali che trovi sui muri e i loro versi

Nella vecchia fattoria, ia-ia-o
Quante bestie a zio Tobia, ia-ia-o...

C'è la capra, BEEH,

c'è _____, _____

c'è _____, _____

c'è _____, _____

c'è _____, _____

Nella vecchia fattoria, ia-ia-o



Se vuoi colora il disegno

In questa zona di Belprato c'è anche un dipinto che rappresenta animali selvatici: una preda ed il suo predatore. Sai scovarlo?

Quali sono gli animali rappresentati?

Lupo e pecora

Lupo e cervo

Volpe e gallina

Zona rossa "Dosso e Provinciale"

Il bollino bianco sull'immagine sotto, nasconde un cane, quale fra quelli elencati assomiglia a quello sul dipinto?

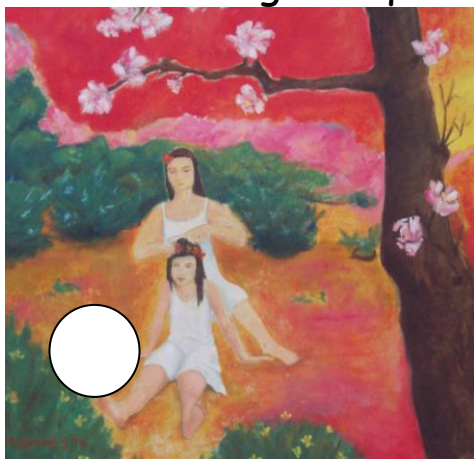



Lo sai che esiste al mondo una razza di cani che ha la lingua blu? È il Chow Chow. La sua lingua non è rosa, ma nero-bluastro come quella degli orsi, con i quali sembra



sia imparentato. Anche il numero di denti è 44 come negli orsi, invece che 42 come nelle altre razze canine.

E adesso aguzza la vista, quale di questi particolari NON si trova nei dipinti di questa zona?



Sulla strada provinciale c'è una casa con la facciata interamente dipinta con tanti amici gufetti. Secondo te qual è il titolo di questo dipinto? Guardalo con attenzione:

- L'albero fatato
- Le 4 stagioni
- Gufogiornata



Lo sai che gli occhi dei gufi sono fissati nelle orbite e quindi non possono ruotare? Per guardarsi intorno quindi non possono semplicemente muovere gli occhi, ma devono muovere tutta la testa...ma la testa può ruotare quasi completamente, così il gufo può vedere alle sue spalle girando la testa..

E qual è il tuo animale preferito ? _____

Perché ti piace ? _____

Se vuoi in questo riquadro puoi fare un bel disegno del tuo animale preferito, come se lo stessi dipingendo su un muro..

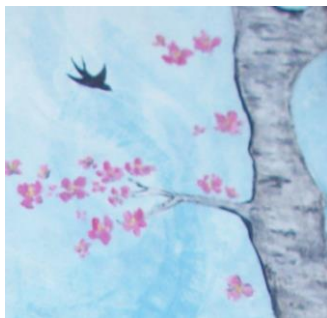

Sai trovare il dipinto su cui è rappresentata questa rondine?

Quante sono le rondini in tutto sull'immagine reale?

1

3

5



A Belprato potrai vedere tanti nidi di rondine. Questi simpatici uccelli tornano ogni primavera dall'Africa dove hanno trascorso i mesi invernali e se riescono ritornano nel loro nido lasciato l'anno prima. Prima del tramonto le puoi vedere sfrecciare in cielo e all'alba le puoi sentire garrire a gran voce.

Zona blu "Piazza di sopra"

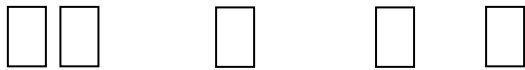

Non ti sarà difficile individuare questo dipinto sulla parete della Canonica. Prova a riordinare i pezzi per ricostruire il dipinto numerando i frammenti.

Concludiamo il nostro gioco insieme con uno dei dipinti che piace tanto ai bambini, la famiglia di lupi. Ma qual è il pezzo mancante corretto?

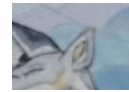
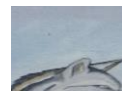



Lo sai che quando l'artista ha realizzato il murales con la famiglia di lupi ha voluto rappresentare la sua famiglia? Nel 2020 però ha modificato il dipinto aggiungendo un secondo lupacchiotto, dato che la sua famiglia si era allargata

Ora che hai terminato la visita, se ti sei ricordato di annotare ogni gufo, farfalla e gatto che hai incontrato, saprai dire qual è l'animale più rappresentato:

Spero di rivederti ancora, per giocare insieme, magari con i nuovi dipinti realizzati quest'estate dai miei amici pittori.

Se vuoi puoi completare la tua visita salendo in via Pineta usando le scale a fianco della canonica e poi scendere verso il "Punto di Incontro", sede dell'Associazione "Anima della Pertica". Nei giorni della manifestazione "Belprato Paese delle Case Dipinte" potrai ritirare un simpatico omaggio presentando il tuo librogiooco compilato correttamente.



Puoi anche partecipare alla scelta del mio nome ritagliando questo tagliando qui sotto. Imbucalo poi nella cassetta della posta dell'Associazione all'esterno del Punto d'Incontro

Ciao, sono _____ e vorrei chiamare il gatto:
